

été 2024

Pavement



**Du 3 Juillet
au 31 Août**

PROGRAMME
DE LA MAISON
DE QUARTIER

MAISON DE QUARTIER DU PAVEMENT
72, rue du Pavement
02 53 74 15 50 / mq.pavement@laval.fr

laval.fr     



Les animations du 7 au 21 juillet



QUARTIER DU PAVEMENT (KIOSQUE)

Dimanche 7 juillet

FÊTE DU PAVEMENT
PLACE DU PAVEMENT (FACE À LA MAISON DE QUARTIER)
avec le comité d'animation de la Grange

10h : animations, poney, pétanque ...

17h : spectacle « The Security Experience » par la Compagnie The Shérifs

Le nombre de catastrophes a été multiplié par cinq en 50 ans. Bill et Jim, shérifs assez remontés de la Californie des Etats-Unis of the States viennent aujourd'hui nous apprendre les gestes qui sauvent.

Tout public à partir de 4 ans - Gratuit

Sorties mer

**| SORTIE MER
À SAINT-MALO**
MERCREDI 10 JUILLET
de 9h à 18h30 - sur inscription
Tarif selon quotient familial

**| SORTIE MER
À GRANVILLE**
MERCREDI 17 JUILLET
de 9h à 18h30 - sur inscription
16 places - Tarif selon quotient familial

Pour les jeunes

| SORTIE MER ADOS 12-18 ANS
VENDREDI 12 JUILLET
de 10h à 18h30 - sur inscription

| PISCINE 8-12 ANS
MARDIS 9 ET 16 JUILLET
de 13h30 à 17h30 - RDV au Kiosque
Sur inscription

Sorties du Comité

| SORTIE MER À JULLOUVILLE
DIMANCHE 21 JUILLET
Sur inscription auprès du Comité

Pour tous

| ANIMATIONS DE RUE
LUNDIS 8 ET 15 JUILLET
MARDI 9 JUILLET
MERCREDIS 10 ET 17 JUILLET
JEUDIS 11 ET 18 JUILLET
VENDREDI 12 JUILLET
de 15h à 18h30 - RDV au Kiosque

**| BARBECUE ET ANIMATIONS
À L'ABRI DE PÊCHE**
LUNDIS 8 ET 15 JUILLET
de 18h30 à 21h
Venir avec son repas

| SORTIE À LA MÉDIATHÈQUE
JEUDI 11 JUILLET
de 14h30 à 16h30 - sur inscription

Vendredi 19 juillet

TEMPS FORT
À L'ABRI DE PÊCHE

15h - 19h : structure gonflable, ateliers
manuels et scientifiques

19h - 21h : barbecue (ramenez vos grillades)

20h : concert - Association Benkadi

les animations du 22 juillet au 4 août



QUARTIER MORTIER/BESSIÈRES (PARC SIMONE WEIL)

Sorties mer

**| SORTIE MER
À LA GUIMORAIS
MERCREDI 24 JUILLET**
de 9h à 18h30 - Sur inscription
Tarif selon quotient familial

**| SORTIE CAR
À SAINT-JACUT-DE-LA-MER
DIMANCHE 28 JUILLET**
de 9h30 à 18h - sur inscription

**| SORTIE MER
À JULLOUVILLE
MERCREDI 31 JUILLET**
de 9h à 18h30 - Sur inscription
Tarif selon quotient familial

Sortie famille

**| SORTIE FAMILLE À
SILLÉ-LE-GUILLAUME
VENDREDI 26 JUILLET**
de 9h à 18h30 - sur inscription
Tarif selon quotient familial

Pour les jeunes

**| SORTIE PISCINE 8-12 ANS
MARDIS 23 ET 30 JUILLET**
de 13h30 à 17h30 - sur inscription
RDV au parc Simone Weil

Pour tous

**| ANIMATIONS DE RUE
AU PARC SIMONE WEIL
LUNDIS 22 ET 29 JUILLET
MARDIS 23 ET 30 JUILLET
MERCREDIS 24 ET 31 JUILLET
JEUDIS 25 JUILLET ET 1^{ER} AOÛT
VENDREDI 26 JUILLET
DIMANCHE 28 JUILLET**
de 15h à 18h30

**| BARBECUE ET ANIMATIONS
AU PARC SIMONE WEIL
LUNDIS 22 ET 29 JUILLET**
de 18h30 à 21h
Venir avec son repas

**| SORTIE RANDO À SAULGES
VENDREDI 2 AOÛT**
de 9h à 12h30 - sur inscription

Vendredi 2 août

**TEMPS FORT
AU PARC SIMONE WEIL
QUARTIER MORTIER BESSIÈRES**

15h - 19h : structures gonflables, ateliers manuels et scientifiques, bibliobus, animations sportives

19h - 20h30 : barbecue partagé (ramenez vos grillades)

20h30 : concert de Docteur Soukouss

Les animations du 5 au 18 août



QUARTIER CHARITÉ

Sorties mer

**| SORTIE MER
À DINARD**
MERCREDI 7 AOÛT
de 9h à 18h30 - Sur inscription
Tarif selon quotient familial

**| SORTIE MER
À SAINT-MALO**
MARDI 14 AOÛT
de 9h à 18h30 - sur inscription
Tarif selon quotient familial

Pour les jeunes

| SORTIE JEUNES À PAPÉA
MARDI 13 AOÛT
de 10h à 18h30
Sur inscription

| SORTIE PISCINE 8-12 ANS
MARDIS 6 ET 13 AOÛT
de 13h30 à 17h30
RDV rue de la Charité

Sortie du Comité

| SORTIE À PAPÉA
DIMANCHE 18 AOÛT
Sur inscription auprès du Comité

Sortie famille

| AU ZOO DE LA FLÈCHE
VENDREDI 9 AOÛT
de 9h à 18h30
Départ de la maison de quartier
Sur inscription
Tarif selon quotient familial

Pour tous

| ANIMATIONS DE RUE
LUNDIS 5 ET 12 AOÛT
MARDIS 6 ET 13 AOÛT
MERCREDI 7 AOÛT
JEUDIS 1^{ER} ET 8 AOÛT
VENDREDI 9 AOÛT
de 15h à 18h30

| BARBECUE ET ANIMATIONS
LUNDIS 5 ET 12 AOÛT
de 18h30 à 21h
Venir avec son repas

Mercredi 14 août

**TEMPS FORT
À LA CHARITÉ
(RUE DE LA CHARITÉ)**

15h-19h : Ateliers manuels, sports,
jeu en bois, ...

19h - 20h30 : barbecue partagé
(ramenez vos grillades)

20h30 : concert de Sekou Bah

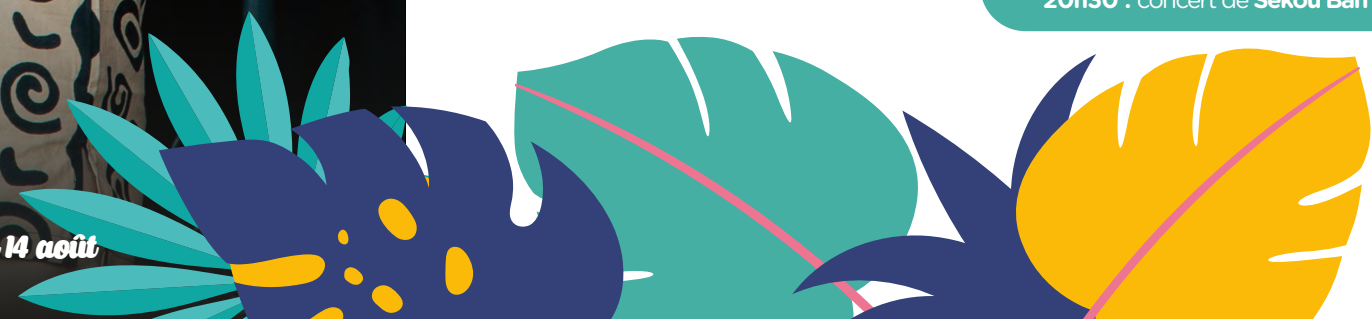

Les animations du 19 au 30 août

QUARTIER MURAT - PLACE METTMANN

Pour tous

**ANIMATIONS DE RUE
PLACE METTMANN**
LUNDIS 19 ET 26 AOÛT
MARDI 27 AOÛT
JEUDIS 22 ET 29 AOÛT
VENDREDI 23 AOÛT
de 15h à 18h30

**BARBECUE ET ANIMATIONS
LUNDIS 19 ET 26 AOÛT**
de 18h30 à 21h
Venir avec son repas

**SORTIE À
SAINT-CENERI-LE-GÉREI**
MARDI 20 AOÛT
de 9h30 à 18h - sur inscription
Tarif selon quotient familial

**JO DE MURAT
PLACE METTMANN**
MARDI 20 AOÛT
de 15h à 18h30
Avec l'APF et le pôle ados
de Saint-Nicolas

Sorties mer

**SORTIE MER
À GRANVILLE**
MERCREDI 21 AOÛT
de 9h à 18h30 - Sur inscription
Tarif selon quotient familial

**SORTIE À PORT MER
(BAIE DE CANCALE)**
MERCREDI 28 AOÛT
de 9h à 18h30 - Sur inscription
Tarif selon quotient familial

Clôture de l'été

**PRÉPARATION DU
SPECTACLE CARRY ON
DE VENDREDI SALLE MURAT**
MARDI 27 AOÛT
de 15h à 16h30 - Sur inscription

MERCREDI 28 AOÛT
de 15h à 16h30 - Sur inscription

JEUDI 29 AOÛT
de 15h à 16h30 - Sur inscription

Vendredi 30 août

TEMPS FORT DE MURAT

15h : Structures gonflables, ateliers manuels et scientifiques, animations sportives, jeux en bois

18h : Spectacle participatif Carry-on, Presque Siamoise, à partir de 3 ans
Spectacle participatif où 8 duos parents-enfants deviendront les artistes éphémères de ce spectacle, afin de dépendre une parentalité aux couleurs de la diversité et de la singularité.

19h : Barbecue (venir avec ses grillades)

19h30 : Concert de Joss et Peace Makers

3 ^{Du} juillet
au
31 août

L'été fantastique



Un été au square de Boston

17 ^{Du} juillet
au
14 août



Gratuit

Lancement de l'été le 3 juillet

À HILARD

12h À 17h

Animations sportives, spectacle de hip-hop, maquillage, pique-nique partagé, fanfare KAFI - Babeltour...

AUX POMMERAIES

À 18h

Spectacle *La Mare où [l']on se mire*
Chiendent/Théâtre
Concert du steelband
de Germaine Tillion et des élèves guitaristes du CRD

Feu d'artifice du 14 juillet

EN CENTRE-VILLE

À partir de 21h

Clôture de l'été le 31 août

AU SQUARE DE BOSTON

À partir de 14h

Animations : les olympiades décalées, grands jeux en bois...
18h : Spectacle *Tsef zon(e) - C' C'hoari* (inspiré du folklore breton)
Fanfare toute l'après-midi

- ↳ **Terrains multisports** (football, tennis de table...) CRD
- ↳ **Médiabus, hip-hop, scène ouverte, espace game...**
- ↳ **Animations pour les tous petits...**

- ↳ **Structure gonflable géante** en accès illimité
- ↳ **Randonnées, boxe, remise en forme, accrobranche...**

Infos pratiques

Des plaquettes différentes pour chaque quartier, détaillant toutes les activités, sport, jeux, concerts, sorties... sont à votre disposition dans chaque maison de quartier.



Retrouvez toutes les activités, les horaires sur laval.fr

Informations inscriptions été 2024

Horaires de la Maison de Quartier pendant les vacances scolaires : 9h-12h15.

Présence des agents sur les sites d'animations ci-dessus de 13h30 à 17h30.

IMPORTANT :

Les inscriptions se dérouleront à l'accueil de la maison de quartier à partir de 9h, **le mercredi 26 juin** (aucune inscription ne sera prise par téléphone).

Les inscriptions aux sorties sont limitées à **2 par personne**. Vous pouvez ensuite vous inscrire sur 2 autres sorties en liste d'attente.

Le jour de l'inscription, n'oubliez pas de vous munir de votre **quotient familial 2024** (valable 01/02/2024 au 31/01/2025) que vous soyez lavallois ou pas et/ou non allocataire

Le calcul du quotient familial s'effectue uniquement au centre administratif municipal.

Pour les enfants non-lavallois qui séjournent pendant les vacances à Laval dans leur famille, il faut également se rendre au centre administratif municipal pour le calcul du quotient familial.

Documents à présenter au centre administratif municipal pour cauculer le quotient familial :

- Avis d'imposition ou de non-imposition 2023 (avec revenus 2022)
- Dernier avis d'information des prestations familiales reçues (CAF, MSA...)
- Justificatif de domicile (électricité, eau, assurance, logement...)

Attention : le centre administratif est désormais installé au 43 quai André Pinçon.

02 43 49 43 00

Besoin de plus d'informations : contacter directement l'accueil de la maison de quartier qui vous renseignera sur la démarche à suivre.

| CODES | Quotients | ACTIVITÉ DE PROXIMITÉ SANS DROIT D'ENTRÉE | | ACTIVITÉ DE PROXIMITÉ AVEC DROIT D'ENTRÉE | | ACTIVITÉ AVEC TRANSPORT ET SANS DROIT D'ENTRÉE | | ACTIVITÉ AVEC TRANSPORT ET DROIT D'ENTRÉE | | ACTIVITÉ AVEC TRANSPORT ET DROIT D'ENTRÉE MAJORÉ ET NUITÉE SÉJOUR | |
|------------|-----------|---|--------|---|--------|--|--------|---|--------|---|---------|
| | | Adulte | Enfant | Adulte | Enfant | Adulte | Enfant | Adulte | Enfant | Adulte | Enfant |
| 1 | < 548 € | 1 € | 0,50 € | 2 € | 1 € | 3 € | 1,50 € | 4 € | 2 € | 8 € | 4 € |
| 2 | < 690 € | 2 € | 1 € | 3 € | 1,50 € | 4 € | 2 € | 6 € | 3 € | 14 € | 7 € |
| 3 | < 960 € | 2 € | 1 € | 3 € | 1,50 € | 4 € | 2 € | 6 € | 3 € | 14 € | 7 € |
| 4 | < 1236 € | 3 € | 1,50 € | 4 € | 2 € | 5 € | 2,50 € | 9 € | 4,50 € | 20 € | 10 € |
| 5 | < 1507 € | 3 € | 1,50 € | 4 € | 2 € | 5 € | 2,50 € | 9 € | 4,50 € | 20 € | 10 € |
| 6 | < 1783 € | 4 € | 2 € | 5 € | 2,50 € | 8 € | 4 € | 12 € | 6 € | 30 € | 15 € |
| 7 | < 2265 € | 4 € | 2 € | 5 € | 2,50 € | 8 € | 4 € | 12 € | 6 € | 30 € | 15 € |
| 8 | < 2266 € | 5 € | 2,50 € | 6 € | 3 € | 12 € | 6 € | 18 € | 9 € | 36 € | 18 € |
| HORS LAVAL | | 6 € | 3 € | 7 € | 3,50 € | 13 € | 6,50 € | 19 € | 9,50 € | 37 € | 18,50 € |

* La ville de Laval applique la gratuité pour toute personne accompagnatrice d'une personne en situation de handicap, sur justificatif.